

Informações Gerenciais do Estado do Espírito Santo



MÊS: MAIO 2005

GOVERNO DO ESTADO DO ESPÍRITO SANTO
SECRETARIA DE ESTADO DE GESTÃO E RECURSOS HUMANOS
SUBSECRETARIA DE ESTADO DE RECURSOS HUMANOS
GERÊNCIA PAGAMENTO DE PESSOAL – *GEPAR*

Governador do Estado do Espírito Santo:

Paulo Cesar Hartung Gomes

Secretário de Estado de Gestão e Recursos Humanos:

Ricardo de Oliveira

Subsecretário de Estado de Recursos Humanos:

Osvaldo Hulle

Gerente de Pagamento de Pessoal:

Maria Carmem Zottich da Silva

Equipe de Elaboração e Revisão dos Dados:

Marlene Vieira

Clares Andrea Lyra

Marcelle Folha Motta

Bruna Moraes

SUMÁRIO

| | |
|--|----|
| Demonstrativo do Quadro de Servidores Ativos e Inativos _____ | 5 |
| Valores da Folha de Pagamento _____ | 6 |
| Comparativo da Evolução do Quantitativo de Servidores _____ | 7 |
| Comparativo da Evolução da Folha de Pagamento _____ | 8 |
| Quantitativo de Servidores do Poder Executivo Estadual – Administração Direta _____ | 9 |
| Quantitativo de Servidores do Poder Executivo Estadual – Autarquias _____ | 10 |
| Quantitativo de Segurados do Regime Próprio de Previdência Social – RPPS _____ | 11 |
| Despesas com Servidores do Poder Executivo Estadual – Administração Direta _____ | 12 |
| Despesas com Servidores do Poder Executivo Estadual – Autarquias _____ | 13 |
| Despesas Pagamento Aposentadorias e Pensões do Regime Próprio de Previdência Social – RPPS _ | 14 |
| Demonstrativo da Evolução de Cargos de Designação Temporária _____ | 15 |
| Demonstrativo dos Gastos com Escala Especial _____ | 17 |
| Demonstrativo do Custo do Auxílio Alimentação Pago na Folha de Pagamento _____ | 18 |
| Demonstrativo do Quantitativo e dos Gastos com Estagiários _____ | 19 |
| Distribuição do Quantitativo e das Despesas de Pessoal por Área _____ | 21 |
| Remuneração Média dos Servidores da Administração Direta _____ | 22 |
| Demonstrativo da Contribuição Previdenciária ao RPPS _____ | 24 |

APRESENTAÇÃO

Com a finalidade de dar publicidade aos seus atos de modo a permitir, dentre outros, planejamento, transparência e estudos sobre servidores públicos, a Secretaria de Estado de Gestão e Recursos Humanos, vem organizando e sistematizando, mensalmente, sob a denominação de relatório gerencial, informações pormenorizadas sobre quantitativos e gastos com pessoal.

O relatório contempla dados do Poder Executivo Estadual, relativos a servidores ativos e beneficiários do Regime Próprio de Previdência, no qual estão inseridos os aposentados e os pensionistas.

A partir de janeiro/05 estão sendo introduzidas alterações na forma de apuração e de apresentação dos dados em relação a versões do mesmo relatório, publicadas em anos anteriores. Nos quadros de informações sobre servidores ativos e contribuições previdenciárias, na parte referente às despesas de pessoal estão sendo introduzidos dados quanto ao valor do complemento previdenciário. Esse montante representa o dispêndio do Governo para complementar as despesas com o pagamento dos aposentados e pensionistas, após apurada a arrecadação previdenciária, constituída pelas parcelas de contribuição do servidor e de responsabilidade do Estado, encargo patronal.

As informações têm característica pontual – dados da competência – e demonstram a composição da folha de pagamento quanto: às diversas categorias que a compõem e a vinculação ao regime previdenciário; o tipo de vínculo dos servidores para com o poder público – permanente, transitório; a sua especificidade – civil ou militar; dentre outros. Em algumas das informações são apresentados demonstrativos de seu comportamento, ao longo dos últimos doze meses.

Os dados são coletados a partir das folhas de pagamento e expressam, nos quantitativos, o número de vínculos públicos e não o número de servidores, pois há casos de acumulação legal. Assim, um mesmo servidor, detentor de dois cargos legalmente acumuláveis, é computado como dois vínculos. Quanto às despesas, nelas estão englobados além das remunerações mensais regulares, pagamentos de: 13º vencimento pagos no mês; abono férias e diferenças atrasadas, tanto de vantagens pessoais quanto de promoções.

As oscilações regularmente verificadas, ora para mais ora para menos, decorrem, principalmente, no caso dos quantitativos, das variações nas contratações e desligamentos de servidores temporários e comissionados e das aposentadorias; e, na questão das despesas, decorrem dos pagamentos variáveis, citados no parágrafo anterior e dos vencimentos dos novos nomeados.

O total das despesas do mês de maio, quando comparado a abril, mostra uma redução significativa, 7,4%, devido ao fato de inexistir, em maio, situações de exceção, como ocorreram em abril.

**QUADRO INFORMAÇÕES SOBRE QUANTITATIVO E PAGAMENTO DE SERVIDORES
ATIVOS, APOSENTADOS E DE PENSIONISTAS DO PODER EXECUTIVO**

mai/05

**INFORMAÇÕES
SERVIDORES
ATIVOS E
CONTRIBUIÇÕES
PREVIDENCIÁRIAS**

| | | |
|--------------------------------|---------------|-----------------------|
| ESTATUTÁRIOS ATIVOS | 31.240 | 58.952.029,16 |
| COMISSIONADO ATIVOS | 2.731 | 4.355.523,25 |
| DTs | 17.509 | 12.965.503,48 |
| PENSOES ESPECIAIS | 192 | 326.352,05 |
| CLT ATIVOS | 305 | 707.551,95 |
| COMP. APOSENTADORIA | 1.323 | 2.047.862,81 |
| ENC. SOCIAL PATRONAL | | 14.031.502,95 |
| CONTRIBUIÇÃO COMPL. FUNPES | | 29.332.140,74 |
| TOTAL | 53.300 | 122.718.466,39 |
| ESTAGIÁRIOS/MÉDICOS RESIDENTES | 972 | 303.302,01 |
| AUXÍLIO ALIMENTAÇÃO | 35.797 | 4.349.568,63 |

**INFORMAÇÕES
FOLHAS
PAGAMENTO
APOSENTADOS E
PENSIONISTAS
DO RPPS**

| | | |
|----------------------|---------------|----------------------|
| APOSENTADOS | 19.219 | 36.055.980,28 |
| PENSIONISTAS | 4.362 | 9.508.808,27 |
| ENC. SOCIAL PATRONAL | | 2.553.940,06 |
| TOTAL | 23.581 | 48.118.728,61 |

DESPESAS COM PESSOAL MAIO 2005

PODER EXECUTIVO - ADM. DIRETA E AUTARQUIAS - ATIVOS E INATIVOS

| | VALOR | PERCENTUAL |
|---|-----------------------|---------------|
| Ativos | 91.020.998,46 | 74,17 |
| Complementação Aposentadoria - CLT (1) | 2.047.862,81 | 1,67 |
| Pensões Especiais | 317.464,38 | 0,26 |
| Contribuição Complementar ao FUNPES | 29.332.140,74 | 23,90 |
| | 122.718.466,39 | 100,00 |

Fonte: Relatório de folhas de pagamento da GEPAR e dos demais órgãos.

Nota:

(1) - Compreende complementações concedidas pelas Leis nºs 4.511/91, 4.565/91 e 5.567/98.

PAGAMENTO DOS BENEFICIÁRIOS DO REGIME PRÓPRIO DE PREVIDÊNCIA SOCIAL - RPPS

| | VALOR DA FOLHA | PERCENTUAL |
|--------------|----------------------|---------------|
| Aposentados | 37.989.769,52 | 78,95 |
| Pensionistas | 10.128.959,09 | 21,05 |
| | 48.118.728,61 | 100,00 |

Fonte: Relatório de folhas de pagamento da GEPAR e dos demais órgãos.

QUANTITATIVO SERVIDORES - ATIVOS DO PODER EXECUTIVO E APOSENTADOS E PENSIONISTAS DO RPPS

| Jan/05 | Fev/05 | Mar/05 | Abr/05 | Mai/05 |
|--------|--------|--------|--------|--------|
| 63.192 | 63.907 | 64.883 | 74.468 | 76.881 |

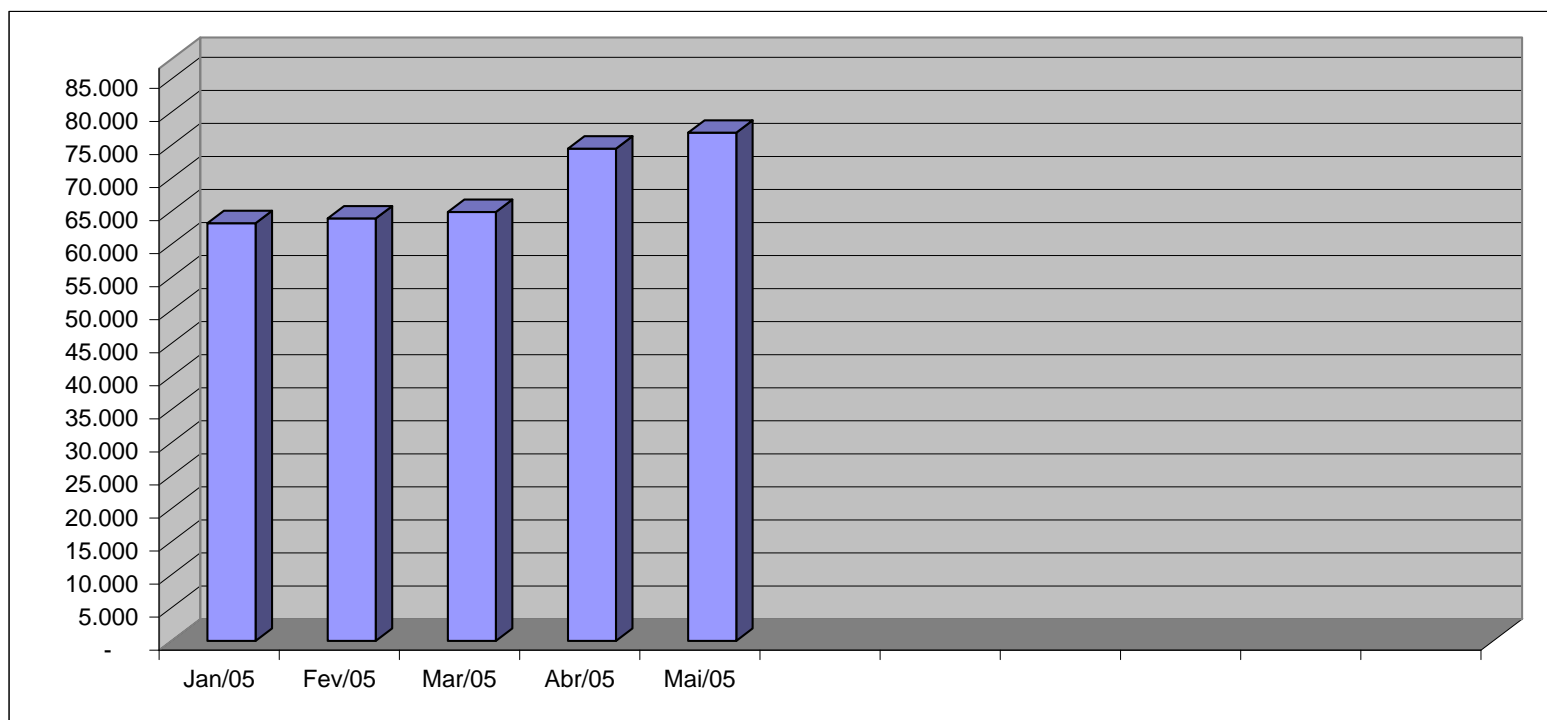

Fonte: Relatórios GEPAR e Informações Órgãos/ Autarquias.

VALOR DAS FOLHAS DE PAGAMENTO - ATIVOS DO PODER EXECUTIVO E APOSENTADOS E PENSIONISTAS DO RPPS

| Jan/05 | Fev/05 | Mar/05 | Abr/05 | Mai/05 |
|------------|------------|------------|------------|------------|
| 134.188,14 | 133.632,46 | 125.900,00 | 153.855,06 | 141.505,05 |

Em R\$1.000,00

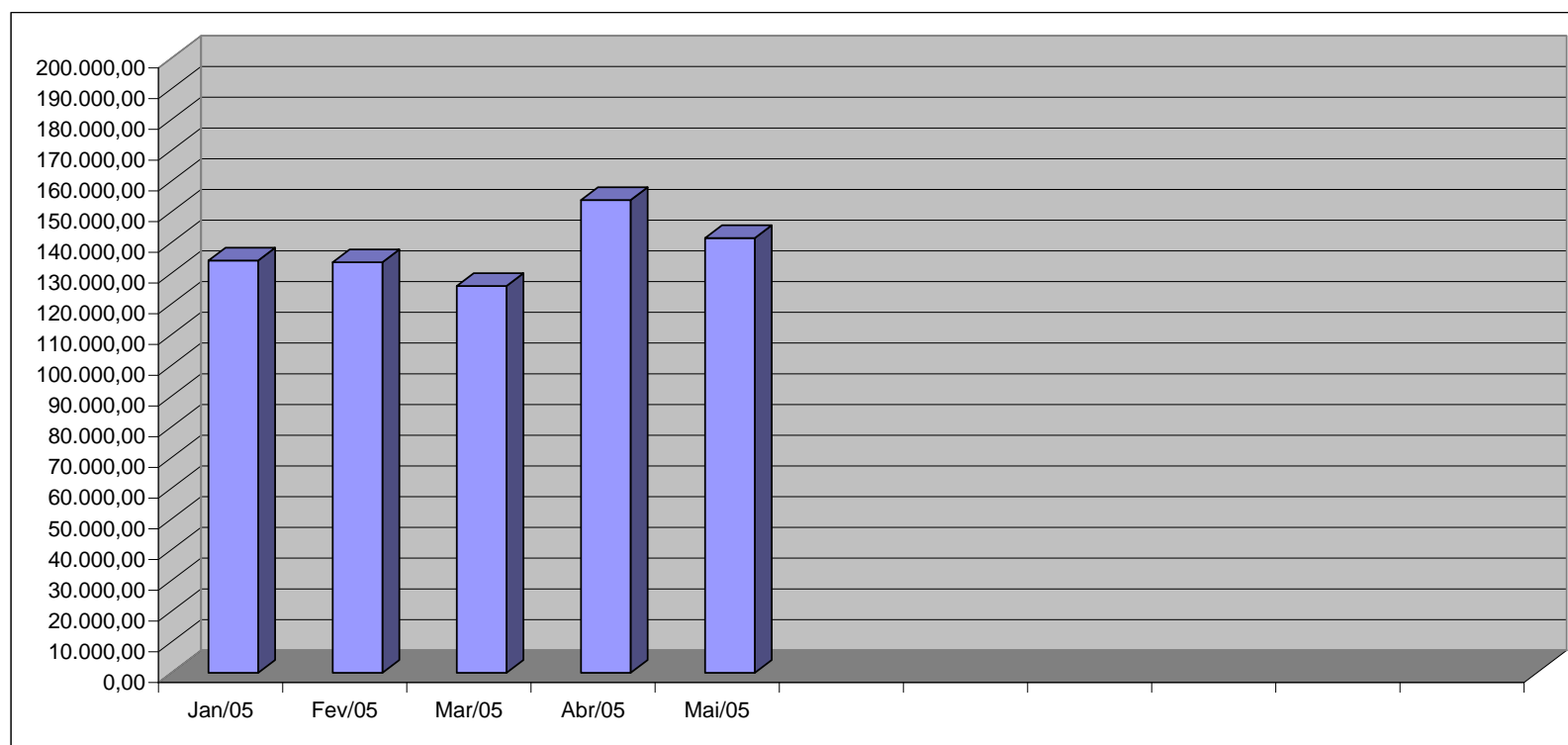

Fonte: Relatórios GEPAR e Informações Órgãos/ Autarquias.

QUANTITATIVO DE SERVIDORES ATIVOS DO PODER EXECUTIVO ESTADUAL - ADM. DIRETA

MAIO 2005

| | ÓRGÃOS | EFETIVOS | | COMISSIONADOS ATIVOS | CELETISTAS | | DT'S ATIVOS | TOTAL GERAL Nº SERV. |
|----------------------|----------------------------|---------------|-----------------------|-------------------------|------------|--------------|----------------|-------------------------|
| | | ATIVOS | PENSÕES ESPECIAIS (1) | | ATIVOS | COMPL. APOS. | | |
| ADMINISTRAÇÃO DIRETA | AGE | 44 | - | 31 | - | - | - | 75 |
| | APE | 6 | - | 11 | - | - | - | 17 |
| | CASA CIVIL | 8 | - | 68 | - | - | - | 76 |
| | CASA MILITAR | 2 | - | 15 | - | - | - | 17 |
| | CBMES | 647 | - | 2 | - | - | - | 649 |
| | SECT | - | - | 24 | - | - | - | 24 |
| | DEFENSORIA PÚBLICA | 78 | - | 21 | 17 | - | - | 116 |
| | PGE | 74 | - | 98 | - | - | - | 172 |
| | POLÍCIA CIVIL | 1.775 | - | 1 | - | 12 | - | 1.788 |
| | POL. MILITAR | 6.781 | - | - | - | - | - | 6.781 |
| | POL. MILITAR-HPM (CIVIS) | 541 | - | - | - | - | - | 541 |
| | SEAG | 14 | - | 63 | 1 | 1 | - | 79 |
| | SEAMA | 1 | - | 11 | - | - | - | 12 |
| | SECULT | 131 | - | 24 | 12 | 13 | - | 180 |
| | SECOM | 2 | - | 12 | - | - | - | 14 |
| | SEDETUR | 1 | - | 25 | - | - | - | 26 |
| | SEDIT | 2 | - | 29 | - | - | - | 31 |
| | SEDU | 11.139 | - | 238 | 6 | 113 | 14.203 | 25.699 |
| | SEFAZ | 493 | - | 298 | - | - | - | 791 |
| | SEG | 17 | - | 134 | - | 2 | - | 153 |
| | SEJUS | 189 | - | 367 | - | - | 36 | 592 |
| | SEP | 4 | - | 54 | - | - | - | 58 |
| | SEGER | 52 | 192 | 148 | - | 1 | - | 393 |
| | SEGER - Prev. Complementar | - | - | - | - | 49 | - | 49 |
| | SESA | 415 | - | 143 | - | 6 | - | 564 |
| | SESP | 10 | - | 71 | - | - | - | 81 |
| | SETADES | 53 | - | 87 | - | - | - | 140 |
| | Sub-Total | 22.479 | 192 | 1.975 | 36 | 197 | 14.239 | 39.118 |

Fonte: Relatórios GEPAR e Informações Órgãos/ Autarquias.

Nota:

(1) - Refere-se aos Pensionistas - Pensão Especial a cargo da SEGER.

QUANTITATIVO DE SERVIDORES ATIVOS DO PODER EXECUTIVO ESTADUAL - ADM. INDIRETA - AUTARQUIAS
MAIO 2005

| | ÓRGÃOS | EFETIVOS | | COMISSIONADOS ATIVOS | CELETISTAS | | DT'S ATIVOS | TOTAL GERAL Nº SERV. |
|-------------------|------------------|--------------|-------------------|-------------------------|------------|--------------|----------------|-------------------------|
| | | ATIVOS | PENSÕES ESPECIAIS | | ATIVOS | COMPL. APOS. | | |
| AUTARQUIAS | DERTES | 297 | - | 31 | 4 | 563 | - | 895 |
| | FAMES | 50 | - | 43 | - | 6 | 46 | 145 |
| | FAPES | - | - | 2 | - | - | - | 2 |
| | ESESP | - | - | 19 | - | - | - | 19 |
| | IASES | 134 | - | 66 | - | 26 | 119 | 345 |
| | IEMA | 118 | - | 48 | - | - | 86 | 252 |
| | IESP | 6.670 | - | 73 | 20 | 304 | 2.789 | 9.856 |
| | IPES | 112 | - | 21 | 15 | 15 | - | 163 |
| | IDAF | 235 | - | 4 | 7 | 7 | 230 | 483 |
| | RTV-ES | 117 | - | 25 | 22 | 13 | - | 177 |
| | INCAPER | 582 | - | 7 | 2 | 128 | - | 719 |
| | DETRAN (1) | 267 | - | 350 | 2 | 7 | - | 626 |
| | DIO (1) | 58 | - | 25 | - | 56 | - | 139 |
| | IPAJM (1) | 85 | - | 16 | - | - | - | 101 |
| | JUCEES (1) | 35 | - | 14 | 5 | - | - | 54 |
| | LOTRES (1) | - | - | - | - | - | - | - |
| | IPEM (1) | - | - | - | - | - | - | - |
| | ITI (1) | - | - | - | 191 | - | - | 191 |
| | SUPPIN (1) | 1 | - | 12 | 1 | 1 | - | 15 |
| | Sub-Total | 8.761 | - | 756 | 269 | 1.126 | 3.270 | 14.182 |

| | | | | | | | |
|--------------------------|---------------|------------|--------------|------------|--------------|---------------|---------------|
| TOTAL DA DIRETA | 22.479 | 192 | 1.975 | 36 | 197 | 14.239 | 39.118 |
| TOTAL DA INDIRETA | 8.761 | - | 756 | 269 | 1.126 | 3.270 | 14.182 |
| TOTAL GERAL | 31.240 | 192 | 2.731 | 305 | 1.323 | 17.509 | 53.300 |

| | | |
|--------------------|--|------------|
| ESTAGIÁRIOS | | 972 |
|--------------------|--|------------|

Fonte: Relatórios GEPAR e Informações Órgãos/ Autarquias.

Nota:

(1) - Órgãos sem recursos do Tesouro para pagar pessoal.

QUANTITATIVO DE SEGURADOS PAGOS, PELO REGIME PRÓPRIO DE PREVIDÊNCIA SOCIAL - RPPS - PODER EXECUTIVO
MAIO 2005

| | ÓRGÃOS | APOSENTADOS | PENSÕES | TOTAL GERAL Nº SERV. |
|----------------------|---------------------------|---------------|--------------|-------------------------|
| | | | | |
| ADMINISTRAÇÃO DIRETA | AGE | 5 | - | 5 |
| | APE | 8 | - | 8 |
| | CASA CIVIL | 58 | 2 | 60 |
| | CASA MILITAR | 14 | - | 14 |
| | CBMES | 68 | 5 | 73 |
| | SECT | - | - | - |
| | DEFENSORIA PÚBLICA | 41 | 7 | 48 |
| | PGE | 53 | 14 | 67 |
| | POLÍCIA CIVIL | 644 | 379 | 1.023 |
| | POL. MILITAR | 2.591 | 1.641 | 4.232 |
| | POL. MILITAR -HPM (CIVIS) | 4 | - | 4 |
| | SEAG | 132 | 7 | 139 |
| | SEAMA | - | - | - |
| | SECULT | 16 | 7 | 23 |
| | SECOM | 8 | - | 8 |
| | SEDETUR | - | - | - |
| | SEDIT | 18 | - | 18 |
| | SEDU | 12.979 | 830 | 13.809 |
| | SEFAZ | 861 | 581 | 1.442 |
| | SEG | 16 | - | 16 |
| | SEJUS | 148 | 9 | 157 |
| | SEP | - | - | - |
| | SEGER | 223 | 545 | 768 |
| | SESA | 837 | 179 | 1.016 |
| | SESP | 27 | 24 | 51 |
| | SETADES | 39 | - | 39 |
| | Total | 18.790 | 4.230 | 23.020 |

Fonte: Relatórios GEPAR e Informações Órgãos/ Autarquias.

| | ÓRGÃOS | APOSENTADOS | PENSÕES |
|------------|--------------|-------------|------------|
| | | | |
| AUTARQUIAS | DERTES | 6 | 11 |
| | FAMES | 10 | - |
| | FAPES | - | - |
| | ESESP | - | - |
| | IASES | 51 | 5 |
| | IEMA | - | - |
| | IESP | 183 | 69 |
| | IPES | 20 | - |
| | IDAF | 12 | 3 |
| | RTV-ES | 11 | 13 |
| | INCAPER | 58 | 6 |
| | DETRAN (1) | 27 | 6 |
| | DIO (1) | 11 | 7 |
| | IPAJM (1) | 40 | 11 |
| | JUCEES (1) | - | 1 |
| | LOTARES (1) | - | - |
| | IPEM (1) | - | - |
| | ITI (1) | - | - |
| | SUPPIN (1) | - | - |
| | Total | 429 | 132 |

Fonte: Relatórios GEPAR e Informações Órgãos/ Autarquias.

Nota:

(1) - Órgãos sem recursos do Tesouro.

| | |
|---|---------------|
| TOTAL SERVIDORES: APOSENTADOS EFETIVOS E PENSÕES | 23.581 |
|---|---------------|

DESPESAS COM PAGAMENTO DE SERVIDORES DO PODER EXECUTIVO ESTADUAL - ADM. DIRETA
ATIVOS, APOSENTADOS E PENSIONISTAS
MAIO/05

Em: R\$ 1,00

| | ÓRGÃOS | EFETIVOS | | COMISSIONADOS ATIVOS | CELETISTAS | | DT'S ATIVOS | ENCARGOS PATRONAIS | | TOTAL ATIVOS | CONTRIB. COMPL. FUNPES | DESPESA TOTAL |
|-----------------------------|----------------------------|----------------------|--------------------------|-------------------------|------------------|-------------------|---------------------|---------------------|---------------------|----------------------|---------------------------|----------------------|
| | | ATIVOS | PENSOES ESPECIAIS (1) | | ATIVOS | COMPL. APOS. | | INSS/FGTS | IPAJM | | | |
| ADMINISTRAÇÃO DIRETA | AGE | 178.316,39 | - | 42.977,68 | - | - | - | 5.638,13 | 38.559,34 | 265.491,54 | (20.247,69) | 245.243,85 |
| | APE | 5.240,29 | - | 9.797,14 | - | - | - | 2.285,98 | 1.017,22 | 18.340,63 | 13.132,64 | 31.473,27 |
| | CASA CIVIL | 48.778,29 | - | 76.723,93 | - | - | - | 15.865,72 | 8.317,73 | 149.685,67 | 140.199,25 | 289.884,92 |
| | CASA MILITAR | 9.033,71 | - | 33.411,68 | - | - | - | 7.340,20 | 1.306,50 | 51.092,09 | 26.916,02 | 78.008,11 |
| | CBMES | 1.630.895,15 | - | 2.288,15 | - | - | - | 508,23 | 189.335,33 | 1.823.026,86 | (7.377,44) | 1.815.649,42 |
| | SECT | 255,00 | - | 45.193,33 | - | - | - | 9.534,80 | - | 54.983,13 | - | 54.983,13 |
| | DEFENSORIA PÚBLICA | 425.688,85 | - | 36.217,31 | 74.401,18 | - | - | 26.562,21 | 97.326,60 | 660.196,15 | 105.503,48 | 765.699,63 |
| | PGE | 761.483,78 | - | 98.680,75 | - | - | - | 21.739,11 | 166.697,10 | 1.048.600,74 | 375.668,13 | 1.424.268,87 |
| | POLÍCIA CIVIL | 8.289.086,06 | - | 11.554,42 | - | 19.095,52 | - | - | 1.443.238,04 | 9.762.974,04 | 1.550.062,59 | 11.313.036,63 |
| | POL. MILITAR | 15.626.887,06 | - | - | - | - | - | - | 1.787.741,10 | 17.414.628,16 | 9.372.623,60 | 26.787.251,76 |
| | POL. MILITAR -HPM (CIVIS) | 1.703.653,18 | - | - | - | - | - | - | 198.264,64 | 1.901.917,82 | (296.261,16) | 1.605.656,66 |
| | SEAG | 13.157,82 | - | 69.526,22 | - | - | - | 15.807,50 | 3.013,56 | 101.505,10 | 225.532,45 | 327.037,55 |
| | SEAMA | 1.811,15 | - | 16.277,10 | - | - | - | 3.603,01 | 398,45 | 22.089,71 | (597,68) | 21.492,03 |
| | SECULT | 144.284,82 | - | 31.758,96 | 4.898,13 | 5.045,96 | - | 8.850,53 | 31.142,85 | 225.981,25 | (5.910,19) | 220.071,06 |
| | SECOM | 649,33 | - | 24.978,08 | - | - | - | 5.063,62 | 519,81 | 31.210,84 | 8.094,38 | 39.305,22 |
| | SEDETUR | 2.398,74 | - | 64.262,80 | - | - | - | 8.359,70 | 3.951,00 | 78.972,24 | (5.967,81) | 73.004,43 |
| | SEDT | 1.171,79 | - | 43.517,68 | - | - | - | 8.081,85 | 947,59 | 53.718,91 | 36.525,06 | 90.243,97 |
| | SEDU | 11.885.915,80 | - | 229.505,79 | 2.599,99 | 2.867,65 | 6.524.374,38 | 1.589.107,88 | 2.492.099,24 | 22.726.470,73 | 11.151.060,34 | 33.877.531,07 |
| | SEFAZ | 2.847.913,31 | - | 1.423.880,43 | - | - | - | 50.079,49 | 839.497,53 | 5.161.370,76 | 7.631.328,18 | 12.792.698,94 |
| | SEG | 20.286,66 | - | 256.579,54 | - | - | - | 51.134,17 | 5.171,44 | 333.171,81 | 18.608,04 | 351.779,85 |
| | SEJUS | 198.846,95 | - | 275.162,33 | - | - | 18.488,65 | 71.650,62 | 40.694,29 | 604.842,84 | 162.888,27 | 767.731,11 |
| | SEP | 21.122,89 | - | 54.906,76 | - | - | - | 10.618,80 | 5.780,60 | 92.429,05 | (8.340,69) | 84.088,36 |
| | SEGER | 55.456,24 | 326.352,05 | 145.274,43 | - | - | - | 27.020,40 | 5.409,65 | 559.512,77 | 888.555,03 | 1.448.067,80 |
| | SEGER - Prev. Complementar | - | - | - | - | 79.792,80 | - | - | - | 79.792,80 | - | 79.792,80 |
| | SESA | 548.634,49 | - | 112.306,17 | - | - | - | 14.552,21 | 114.278,43 | 789.771,30 | 1.158.151,55 | 1.947.922,85 |
| | SESP | 7.442,93 | - | 95.645,95 | - | - | - | 16.081,96 | 4.630,98 | 123.801,82 | 94.916,97 | 218.718,79 |
| | SETADES | 44.236,26 | - | 110.508,45 | - | - | - | 23.383,59 | 11.018,48 | 189.146,78 | 38.403,41 | 227.550,19 |
| | Sub-Total | 44.472.646,94 | 326.352,05 | 3.310.935,08 | 81.899,30 | 106.801,93 | 6.542.863,03 | 1.992.869,71 | 7.490.357,50 | 64.324.725,54 | 32.653.466,74 | 96.978.192,28 |

Fonte: Relatórios GEPAR e Informações Órgãos/ Autarquias.

Nota:

(1) - Refere-se aos Pensionistas - Pensão Especial a cargo da SEGER.

DESPESAS COM PAGAMENTO DE SERVIDORES DO PODER EXECUTIVO ESTADUAL - ADM. INDIRETA - AUTARQUIAS
ATIVOS, APOSENTADOS E PENSIONISTAS
MAIO/05

Em: R\$ 1,00

| | ÓRGÃOS | EFETIVOS | | COMISSIONADOS ATIVOS | CELETISTAS | | DT'S ATIVOS | ENCARGOS PATRONAIS | | TOTAL ATIVOS | CONTRIB. COMPL. FUNPES | DESPESA TOTAL |
|-------------------|------------------|----------------------|----------------------|-------------------------|-------------------|---------------------|---------------------|---------------------|---------------------|----------------------|---------------------------|----------------------|
| | | ATIVOS | PENSOES ESPECIAIS | | ATIVOS | COMPL. APOS. | | INSS/FGTS | IPAJM | | | |
| AUTARQUIAS | DERTES | 1.201.452,65 | - | 58.132,27 | 13.061,36 | 1.444.681,53 | - | 15.677,55 | 263.013,20 | 2.996.018,56 | (338.113,11) | 2.657.905,45 |
| | FAMES | 49.345,57 | - | 40.725,27 | - | 9.032,47 | 42.784,92 | 18.215,13 | 11.783,68 | 171.887,04 | 4.170,31 | 176.057,35 |
| | FAPES | - | - | 2.700,82 | - | - | - | 567,16 | - | 3.267,98 | - | 3.267,98 |
| | ESESP | - | - | 25.098,65 | - | - | - | 2.311,60 | 1.071,62 | 28.481,87 | (1.607,43) | 26.874,44 |
| | IASES | 154.922,72 | - | 70.029,87 | - | 1.815,71 | 66.625,18 | 25.305,95 | 33.251,10 | 351.950,53 | 5.648,27 | 357.598,80 |
| | IEMA | 264.919,85 | - | 49.599,85 | - | - | 98.601,73 | 32.012,17 | 58.596,96 | 503.730,56 | - | 503.730,56 |
| | IESP | 9.187.582,92 | - | 122.177,74 | 13.799,89 | 85.957,57 | 6.029.041,59 | 986.470,49 | 1.990.000,48 | 18.415.030,68 | (2.605.523,95) | 15.809.506,73 |
| | IPES | 254.002,51 | - | 28.728,76 | 24.888,08 | 34.523,62 | - | 14.145,45 | 53.950,96 | 410.239,38 | (31.602,55) | 378.636,83 |
| | IDAF | 533.401,05 | - | 6.652,40 | 12.688,29 | 4.079,93 | 185.587,03 | 44.066,95 | 116.392,98 | 902.868,63 | (127.953,98) | 774.914,65 |
| | RTV-ES | 293.390,62 | - | 63.221,59 | 37.026,05 | 15.749,36 | - | 23.122,25 | 62.781,24 | 495.291,11 | (49.276,59) | 446.014,52 |
| | INCAPER | 1.237.796,99 | - | 9.360,00 | 6.961,84 | 184.256,34 | - | 4.884,40 | 265.535,68 | 1.708.795,25 | (173.280,92) | 1.535.514,33 |
| | DETRAN (1) | 854.025,95 | - | 419.665,23 | 4.582,66 | 2.444,39 | - | 74.409,80 | 157.817,26 | 1.512.945,29 | (145.279,25) | 1.367.666,04 |
| | DIO (1) | 139.928,64 | - | 45.380,81 | - | 158.519,96 | - | 9.141,94 | 33.359,94 | 386.331,29 | 11.006,76 | 397.338,05 |
| | IPAJM (1) | 185.030,34 | - | 40.529,18 | - | - | - | 8.488,92 | 38.131,04 | 272.179,48 | 170.643,04 | 442.822,52 |
| | JUCEES (1) | 119.832,41 | - | 43.418,78 | 23.305,85 | - | - | 15.928,25 | 27.701,00 | 230.186,29 | (38.919,11) | 191.267,18 |
| | LOTARES (1) | - | - | - | - | - | - | - | - | - | - | - |
| | IPEM (1) | - | - | - | - | - | - | - | - | - | - | - |
| | ITI (1) | - | - | - | 488.794,13 | - | - | 155.245,12 | - | 644.039,25 | - | 644.039,25 |
| | SUPPIN (1) | 3.750,00 | - | 19.166,95 | 544,50 | - | - | 4.070,47 | 825,00 | 28.356,92 | (1.237,50) | 27.119,42 |
| | Sub-Total | 14.479.382,22 | - | 1.044.588,17 | 625.652,65 | 1.941.060,88 | 6.422.640,45 | 1.434.063,60 | 3.114.212,14 | 29.061.600,11 | (3.321.326,00) | 25.740.274,11 |

| | | | | | | | | | | | |
|--------------------------|----------------------|-------------------|---------------------|-------------------|---------------------|----------------------|---------------------|----------------------|----------------------|-----------------------|-----------------------|
| TOTAL DA DIRETA | 44.472.646,94 | 326.352,05 | 3.310.935,08 | 81.899,30 | 106.801,93 | 6.542.863,03 | 1.992.869,71 | 7.490.357,50 | 64.324.725,54 | 32.653.466,74 | 96.978.192,28 |
| TOTAL DA INDIRETA | 14.479.382,22 | - | 1.044.588,17 | 625.652,65 | 1.941.060,88 | 6.422.640,45 | 1.434.063,60 | 3.114.212,14 | 29.061.600,11 | (3.321.326,00) | 25.740.274,11 |
| TOTAL GERAL | 58.952.029,16 | 326.352,05 | 4.355.523,25 | 707.551,95 | 2.047.862,81 | 12.965.503,48 | 3.426.933,31 | 10.604.569,64 | 93.386.325,65 | 29.332.140,74 | 122.718.466,39 |

| | | | | | | | | | | | |
|--------------------|--|--|--|--|--|--|--|--|--|--|-------------------|
| ESTAGIÁRIOS | | | | | | | | | | | 303.302,01 |
|--------------------|--|--|--|--|--|--|--|--|--|--|-------------------|

Fonte: Relatórios GEPAR e Informações Órgãos/ Autarquias.

Nota:
(1) - Órgãos sem recursos do Tesouro para pagar pessoal.

DEMONSTRATIVO DA FOLHA DE PAGAMENTO DE APOSENTADORIAS E PENSÕES DO REGIME PRÓPRIO DE PREVIDÊNCIA SOCIAL - RPPS - PODER EXECUTIVO
MAIO 2005

Em: R\$ 1,00

| | ÓRGÃOS | APOSENTADOS | PENSÕES | IPAJM | FOLHA TOTAL |
|-----------------------------|---------------------------|----------------------|---------------------|---------------------|----------------------|
| | | | | | |
| ADMINISTRAÇÃO DIRETA | AGE | 16.994,05 | - | 1.321,91 | 18.315,96 |
| | APE | 14.450,29 | - | - | 14.450,29 |
| | CASA CIVIL | 155.301,25 | 4.095,00 | 16.102,75 | 175.499,00 |
| | CASA MILITAR | 29.377,36 | - | 2.109,08 | 31.486,44 |
| | CBMES | 281.453,55 | 5.452,04 | 16.920,32 | 303.825,91 |
| | SECT | - | - | - | - |
| | DEFENSORIA PÚBLICA | 241.234,78 | 20.725,54 | 28.900,98 | 290.861,30 |
| | PGE | 451.058,60 | 148.868,02 | 98.087,15 | 698.013,77 |
| | POLÍCIA CIVIL | 2.639.143,12 | 1.144.680,95 | 245.310,59 | 4.029.134,66 |
| | POL. MILITAR | 8.930.743,85 | 3.274.452,17 | 725.887,64 | 12.931.083,66 |
| | POL. MILITAR -HPM (CIVIS) | 3.176,05 | - | - | 3.176,05 |
| | SEAG | 223.988,12 | 7.727,32 | 10.261,85 | 241.977,29 |
| | SEAMA | - | - | - | - |
| | SECULT | 31.902,12 | 9.240,45 | 1.918,50 | 43.061,07 |
| | SECOM | 8.742,96 | - | - | 8.742,96 |
| | SEDETUR | - | - | - | - |
| | SEDT | 37.821,54 | - | 2.954,25 | 40.775,79 |
| | SEDU | 14.073.038,62 | 642.358,52 | 23.815,07 | 14.739.212,21 |
| | SEFAZ | 6.012.378,29 | 3.283.753,55 | 1.213.451,14 | 10.509.582,98 |
| | SEG | 27.131,29 | - | 2.040,46 | 29.171,75 |
| | SEJUS | 217.149,22 | 4.208,58 | 1.639,95 | 222.997,75 |
| | SEP | - | - | - | - |
| | SEGER | 488.357,45 | 433.828,96 | 54.074,53 | 976.260,94 |
| | SESA | 1.046.233,32 | 280.554,20 | 30.053,34 | 1.356.840,86 |
| | SESP | 62.059,79 | 40.032,02 | 4.887,78 | 106.979,59 |
| | SETADES | 54.885,26 | - | 1.448,64 | 56.333,90 |
| | Total | 35.046.620,88 | 9.299.977,32 | 2.481.185,93 | 46.827.784,13 |

Fonte: Relatórios GEPAR e Informações Órgãos/ Autarquias.

Em: R\$ 1,00

| | ÓRGÃOS | APOSENTADOS | PENSÕES | IPAJM | FOLHA TOTAL |
|-------------------|--------------|---------------------|-------------------|------------------|---------------------|
| | | | | | |
| AUTARQUIAS | DERTES | 44.536,41 | 14.278,57 | 10.865,55 | 69.680,53 |
| | FAMES | 21.714,44 | - | 388,66 | 22.103,10 |
| | FAPES | - | - | - | - |
| | ESESP | - | - | - | - |
| | IASES | 49.602,49 | 5.456,36 | 719,62 | 55.778,47 |
| | IEMA | - | - | - | - |
| | IESP | 295.852,59 | 79.351,79 | 10.690,70 | 385.895,08 |
| | IPES | 49.836,33 | - | 1.586,26 | 51.422,59 |
| | IDAF | 41.555,20 | 6.056,17 | 3.380,10 | 50.991,47 |
| | RTV-ES | 34.450,96 | 10.343,46 | 1.626,42 | 46.420,84 |
| | INCAPER | 160.989,60 | 13.882,71 | 8.423,50 | 183.295,81 |
| | DETRAN (1) | 82.217,31 | 7.069,52 | 4.645,78 | 93.932,61 |
| | DIO (1) | 49.450,73 | 13.548,49 | 5.795,12 | 68.794,34 |
| | IPAJM (1) | 179.153,34 | 57.453,37 | 24.632,42 | 261.239,13 |
| | JUCEES (1) | - | 1.390,51 | - | 1.390,51 |
| | LOTERES (1) | - | - | - | - |
| | IPEM (1) | - | - | - | - |
| | ITI (1) | - | - | - | - |
| | SUPPIN (1) | - | - | - | - |
| | Total | 1.009.359,40 | 208.830,95 | 72.754,13 | 1.290.944,48 |

Fonte: Relatórios GEPAR e Informações Órgãos/ Autarquias.

Nota:

(1) - Órgãos sem recursos do Tesouro.

TOTAL FOLHA: APOSENTADOS EFETIVOS E PENSÕES

48.118.728,61

**DEMONSTRATIVO DA EVOLUÇÃO DE CARGOS EM
DESIGNAÇÃO TEMPORÁRIA**

| ÓRGÃOS | | JUN/04 | JUL/04 | AGO/04 | SET/04 | OUT/04 | NOV/04 | DEZ/04 | JAN/05 | FEV/05 | MAR/05 | ABR/05 | MAI/05 |
|------------------|-----|--------|--------|--------|--------|--------|--------|--------|--------|--------|--------|--------|--------|
| S E D U | Adm | 5.640 | 5.589 | 5.598 | 2.694 | 2.679 | 2.262 | 2.268 | 678 | 1.478 | 2.131 | 2.228 | 2.240 |
| | Mag | 13.775 | 14.119 | 13.549 | 15.609 | 15.231 | 15.403 | 15.591 | 43 | 36 | 358 | 9.742 | 11.963 |
| SEJUS | | 41 | 40 | 38 | 39 | 40 | 40 | 39 | 39 | 39 | 37 | 38 | 36 |
| SUB TOTAL | | 19.456 | 19.748 | 19.185 | 18.342 | 17.950 | 17.705 | 17.898 | 760 | 1.553 | 2.526 | 12.008 | 14.239 |
| FAMES | | 89 | 89 | 90 | 88 | 86 | 86 | 86 | - | - | 39 | 45 | 46 |
| IASSES (ICAES) | | 97 | 96 | 93 | 118 | 121 | 122 | 118 | 119 | 113 | 130 | 121 | 119 |
| IEMA | | 278 | 176 | 164 | 173 | 174 | 178 | 178 | 166 | 162 | 155 | 94 | 86 |
| IESP | | 2.545 | 2.566 | 2.614 | 2.694 | 2.737 | 2.757 | 2.701 | 2.740 | 2.743 | 2.702 | 2.674 | 2.789 |
| IDAF | | 182 | 182 | 206 | 203 | 203 | 202 | 210 | 204 | 203 | 213 | 204 | 230 |
| SUB TOTAL | | 3.191 | 3.109 | 3.167 | 3.276 | 3.321 | 3.345 | 3.293 | 3.229 | 3.221 | 3.239 | 3.138 | 3.270 |
| TOTAL | | 22.647 | 22.857 | 22.352 | 21.618 | 21.271 | 21.050 | 21.191 | 3.989 | 4.774 | 5.765 | 15.146 | 17.509 |

Fonte: Relatórios GEPAR e Autarquias.

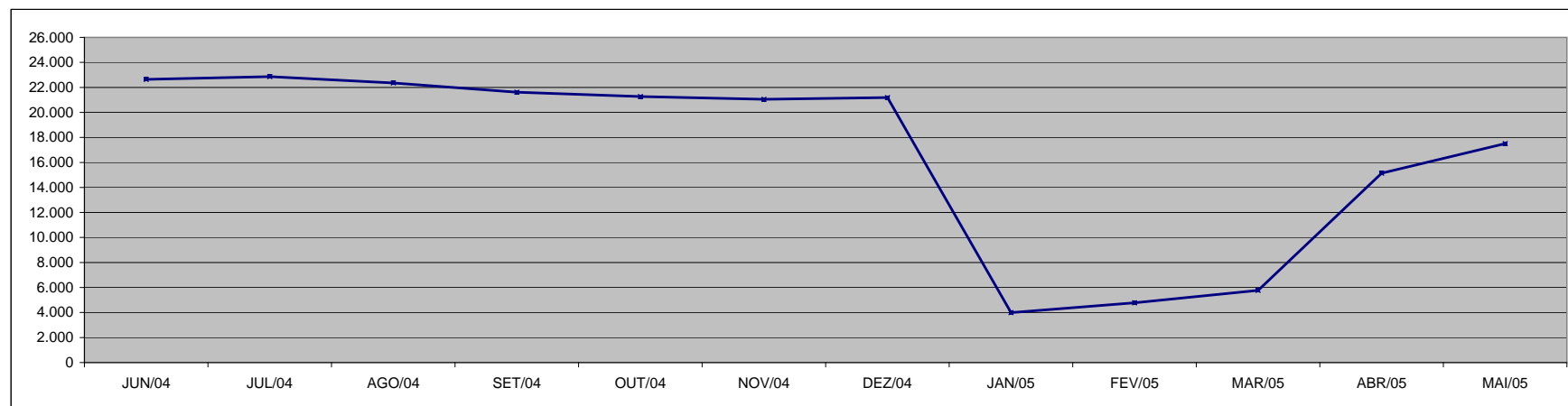

DEMONSTRATIVO DA EVOLUÇÃO DO VALOR DA FOLHA DE PAGAMENTO DOS SERVIDORES EM DESIGNAÇÃO TEMPORÁRIA

Em R\$ 1.000,00

| ÓRGÃOS | | JUN/04 | JUL/04 | AGO/04 | SET/04 | OUT/04 | NOV/04 | DEZ/04 | JAN/05 | FEV/05 | MAR/05 | ABR/05 | MAI/05 |
|----------------------------|----------------|------------------|------------------|------------------|------------------|------------------|------------------|------------------|-----------------|-----------------|-----------------|------------------|------------------|
| S E D U | (1) Adm | 2.706,94 | 2.697,87 | 3.855,71 | 1.327,33 | 1.128,99 | 1.217,99 | 3.179,15 | 253,58 | 654,63 | 1.066,43 | 939,78 | 908,36 |
| | Mag | 9.302,62 | 8.213,36 | 7.417,37 | 9.148,58 | 7.563,67 | 7.937,15 | 48.349,47 | 2.561,51 | 399,94 | 460,75 | 11.588,19 | 7.154,73 |
| SEJUS | | 32,14 | 29,99 | 31,82 | 33,29 | 32,14 | 30,64 | 47,93 | 23,70 | 25,45 | 22,19 | 27,95 | 23,71 |
| SUB TOTAL | | 12.041,70 | 10.941,22 | 11.304,90 | 10.509,19 | 8.724,79 | 9.185,78 | 51.576,56 | 2.838,79 | 1.080,02 | 1.549,36 | 12.555,93 | 8.086,80 |
| FAMES | | 77,09 | 77,41 | 77,09 | 72,41 | 72,01 | 71,97 | 174,66 | - | - | 23,42 | 51,30 | 50,86 |
| IASES (ICAES) | | 73,83 | 63,60 | 63,24 | 79,35 | 75,21 | 74,43 | 112,29 | 75,85 | 71,88 | 83,87 | 121,35 | 78,66 |
| IEMA | | 366,52 | 289,59 | 269,19 | 283,10 | 283,21 | 290,02 | 355,75 | 264,97 | 253,55 | 268,24 | 165,15 | 119,09 |
| IESP (2) | | 4.190,76 | 4.168,04 | 4.242,64 | 4.373,92 | 4.425,02 | 9.023,64 | 4.335,31 | 4.118,30 | 4.071,85 | 4.044,94 | 4.515,19 | 6.966,89 |
| IDAF | | 197,06 | 151,89 | 179,49 | 183,30 | 180,83 | 189,91 | 351,07 | 185,15 | 187,80 | 186,46 | 220,72 | 223,84 |
| SUB TOTAL | | 4.905,26 | 4.750,52 | 4.831,65 | 4.992,09 | 5.036,28 | 9.649,98 | 5.329,09 | 4.644,28 | 4.585,08 | 4.606,93 | 5.073,71 | 7.439,34 |
| TOTAL | | 16.946,95 | 15.691,74 | 16.136,55 | 15.501,28 | 13.761,08 | 18.835,76 | 56.905,64 | 7.483,07 | 5.665,10 | 6.156,29 | 17.629,64 | 15.526,14 |

Fonte: Relatórios GEPAR e Autarquias.

Notas: (1) - No mês de dezembro, excepcionalmente, foi concedido um abono a todos os servidores da área de educação.

(2) - O acréscimo do mês de novembro deveu-se ao pagamento de 1/3 de abono férias e 13º vencimento aos DTs que completaram 12 meses de trabalho.

Observação: Nestes valores de folha de pagamento estão incluídos encargos sociais patronais.

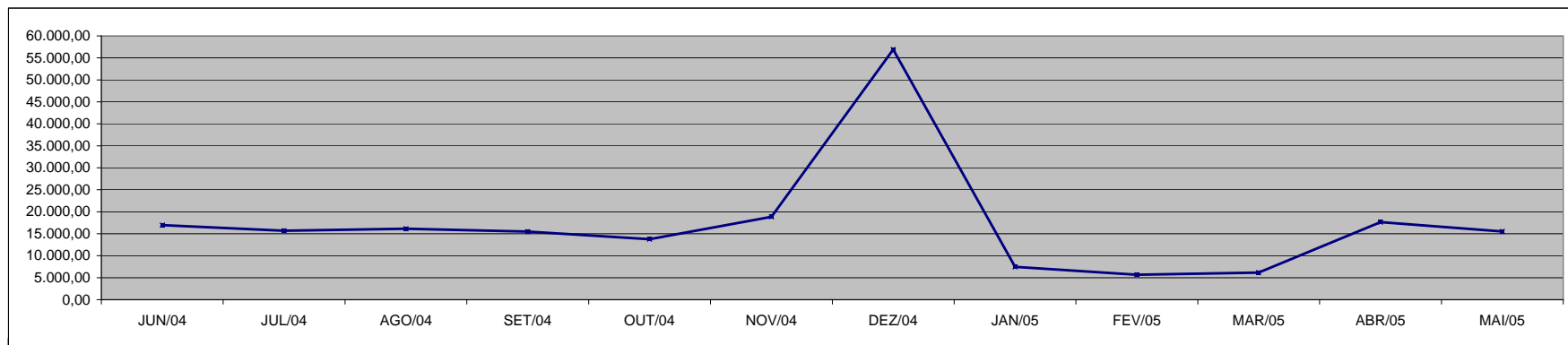

**DEMONSTRATIVO DOS GASTOS COM ESCALA ESPECIAL
POLÍCIAS CIVIL, MILITAR E CORPO DE BOMBEIROS**

Em R\$ 1,00

| Órgãos | Jun/04 | | Jul/04 | | Ago/04 | | Set/04 | | Out/04 | | Nov/04 | |
|-------------------|--------------|---------------------|--------------|---------------------|--------------|---------------------|--------------|---------------------|--------------|---------------------|--------------|---------------------|
| | Nº Serv. | Valor R\$ | Nº Serv. | Valor R\$ | Nº Serv. | Valor R\$ | Nº Serv. | Valor R\$ | Nº Serv. | Valor R\$ | Nº Serv. | Valor R\$ |
| Corpo de Bombeiro | 576 | 261.193,35 | 572 | 257.018,14 | 610 | 272.408,43 | 615 | 273.688,18 | 611 | 272.632,23 | 629 | 278.643,15 |
| Polícia Civil | 1.611 | 1.618.512,66 | 1.608 | 1.612.131,73 | 1.595 | 1.747.130,05 | 1.569 | 1.579.713,20 | 1.584 | 1.596.507,21 | 1.604 | 1.615.002,92 |
| Polícia Militar | 6.573 | 2.819.834,82 | 6.556 | 2.807.143,73 | 6.757 | 2.928.550,27 | 6.764 | 2.933.674,07 | 6.748 | 2.925.404,71 | 6.775 | 2.946.167,42 |
| Total | 8.760 | 4.699.540,83 | 8.736 | 4.676.293,60 | 8.962 | 4.948.088,75 | 8.948 | 4.787.075,45 | 8.943 | 4.794.544,15 | 9.008 | 4.839.813,49 |

Em R\$ 1,00

| Órgãos | Dez/04 | | Jan/05 | | Fev/05 | | Mar/05 | | Abr/05 | | Mai/05 | |
|-------------------|--------------|---------------------|--------------|---------------------|--------------|---------------------|--------------|---------------------|--------------|---------------------|--------------|---------------------|
| | Nº Serv. | Valor R\$ | Nº Serv. | Valor R\$ | Nº Serv. | Valor R\$ | Nº Serv. | Valor R\$ | Nº Serv. | Valor R\$ | Nº Serv. | Valor R\$ |
| Corpo de Bombeiro | 630 | 282.315,84 | 634 | 278.963,03 | 629 | 276.417,92 | 635 | 327.680,57 | 635 | 353.481,60 | 627 | 318.919,08 |
| Polícia Civil | 1.604 | 1.609.470,21 | 1.601 | 1.604.309,08 | 1.606 | 1.610.323,66 | 1.596 | 1.596.592,48 | 1.592 | 1.889.651,41 | 1.596 | 1.678.555,93 |
| Polícia Militar | 6.771 | 2.930.695,91 | 6.768 | 2.945.700,38 | 6.758 | 2.938.279,37 | 6.753 | 2.956.548,48 | 6.734 | 3.292.428,99 | 6.724 | 3.127.684,69 |
| Total | 9.005 | 4.822.481,96 | 9.003 | 4.828.972,49 | 8.993 | 4.825.020,95 | 8.984 | 4.880.821,53 | 8.961 | 5.535.562,00 | 8.947 | 5.125.159,70 |

Fonte: Relatórios GEPAR.

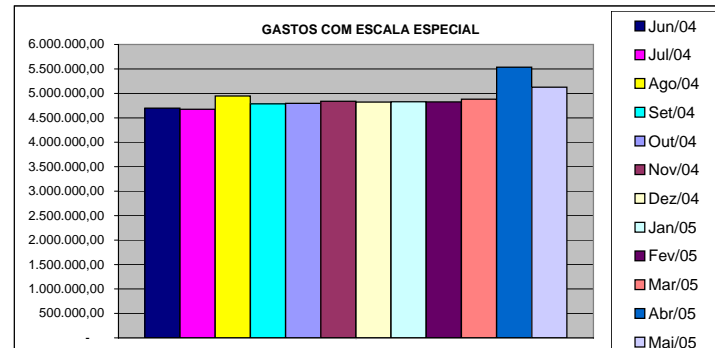
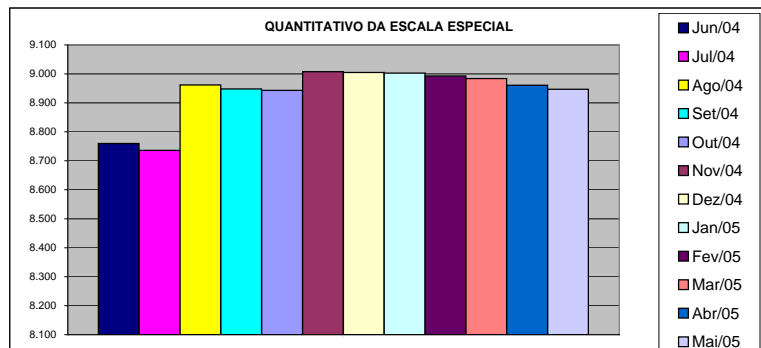

DEMONSTRATIVO DO CUSTO DO AUXÍLIO ALIMENTAÇÃO PAGO EM FOLHA

Em R\$ 1,00

| Especificação | jun/04 | | jul/04 | | ago/04 | | set/04 | | out/04 | | nov/04 | |
|----------------------|---------------|---------------------|---------------|---------------------|---------------|---------------------|---------------|---------------------|---------------|---------------------|---------------|---------------------|
| | Nº Serv. | Valor | Nº Serv. | Valor | Nº Serv. | Valor | Nº Serv. | Valor | Nº Serv. | Valor | Nº Serv. | Valor |
| Adm. Direta | 32.494 | 3.862.933,80 | 28.501 | 3.459.393,32 | 31.961 | 3.858.285,53 | 30.611 | 3.479.809,99 | 29.535 | 3.161.280,31 | 30.203 | 3.311.251,77 |
| Civil | 28.869 | 3.378.920,60 | 24.739 | 2.951.607,03 | 28.176 | 3.341.979,26 | 26.848 | 2.967.889,79 | 25.881 | 2.661.493,05 | 26.341 | 2.784.791,77 |
| Militar | 3.625 | 484.013,20 | 3.762 | 507.786,29 | 3.785 | 516.306,27 | 3.763 | 511.920,20 | 3.654 | 499.787,26 | 3.862 | 526.460,00 |
| Adm. Indireta | 7.293 | 1.025.406,79 | 6.833 | 949.344,30 | 7.181 | 1.016.417,25 | 7.216 | 1.019.605,38 | 7.274 | 1.027.186,62 | 7.273 | 1.028.461,75 |
| Total Geral | 39.787 | 4.888.340,59 | 35.334 | 4.408.737,62 | 39.142 | 4.874.702,78 | 37.827 | 4.499.415,37 | 36.809 | 4.188.466,93 | 37.476 | 4.339.713,52 |

Em R\$ 1,00

| Especificação | dez/04 | | jan/05 | | fev/05 | | mar/05 | | abr/05 | | mai/05 | |
|----------------------|---------------|---------------------|---------------|---------------------|---------------|---------------------|---------------|---------------------|---------------|---------------------|---------------|---------------------|
| | Nº Serv. | Valor | Nº Serv. | Valor | Nº Serv. | Valor | Nº Serv. | Valor | Nº Serv. | Valor | Nº Serv. | Valor |
| Adm. Direta | 30.081 | 3.201.222,52 | 9.081 | 1.138.866,33 | 16.535 | 1.949.228,20 | 17.248 | 2.135.462,32 | 25.435 | 4.118.420,15 | 28.478 | 3.307.839,18 |
| Civil | 26.155 | 2.665.931,84 | 5.203 | 608.404,53 | 12.671 | 1.421.910,94 | 13.392 | 1.604.647,81 | 21.605 | 3.490.086,58 | 24.509 | 2.765.508,08 |
| Militar | 3.926 | 535.290,68 | 3.878 | 530.461,80 | 3.864 | 527.317,26 | 3.856 | 530.814,51 | 3.830 | 628.333,57 | 3.969 | 542.331,10 |
| Adm. Indireta | 6.908 | 973.798,10 | 6.633 | 918.772,75 | 7.089 | 979.293,71 | 7.485 | 1.032.585,04 | 7.500 | 1.171.394,67 | 7.319 | 1.041.729,45 |
| Total Geral | 36.989 | 4.175.020,62 | 15.714 | 2.057.639,08 | 23.624 | 2.928.521,91 | 24.733 | 3.168.047,36 | 32.935 | 5.289.814,82 | 35.797 | 4.349.568,63 |

Fonte: Relatórios GEPAR e Autarquias (inclui pagamentos retroativos).

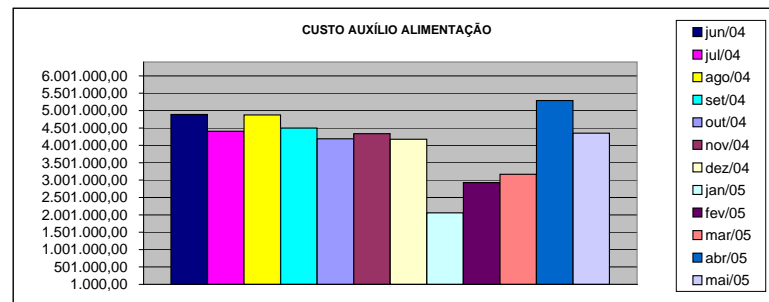
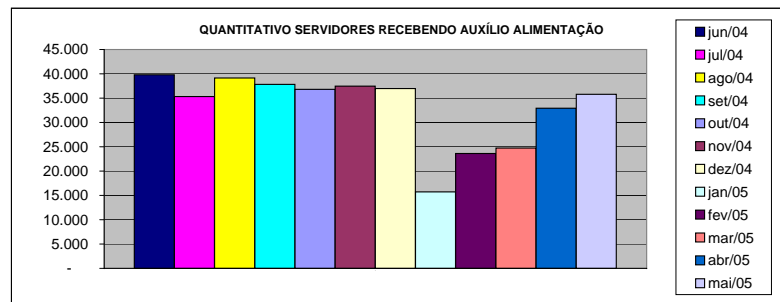

DEMONSTRATIVO DO QUANTITATIVO E DOS GASTOS COM ESTAGIÁRIOS - ADM. DIRETA

Em R\$ 1,00

| Órgãos | jun/04 | | jul/04 | | ago/04 | | set/04 | | out/04 | | nov/04 | |
|------------------------------|------------|-------------------|------------|-------------------|------------|-------------------|------------|-------------------|------------|-------------------|------------|-------------------|
| | Quant. | Valor | Quant. | Valor | Quant. | Valor | Quant. | Valor | Quant. | Valor | Quant. | Valor |
| AGE | 8 | 1.504,53 | 8 | 1.532,23 | 8 | 1.539,19 | 8 | 1.664,00 | 8 | 1.664,00 | 8 | 1.664,00 |
| Casa Civil | 10 | 2.240,00 | 9 | 1.872,00 | 9 | 1.872,00 | 10 | 2.080,00 | 10 | 2.080,00 | 10 | 2.080,00 |
| Casa Militar | 3 | 624,00 | 3 | 624,00 | 3 | 624,00 | 3 | 624,00 | 3 | 624,00 | 3 | 624,00 |
| PGE | 40 | 8.320,00 | 39 | 8.112,00 | 40 | 8.320,00 | 39 | 8.112,00 | 37 | 7.696,00 | 36 | 7.488,00 |
| SEAG | 10 | 2.080,00 | 11 | 2.045,25 | 10 | 1.975,95 | 10 | 2.080,00 | 10 | 1.969,02 | 10 | 2.200,00 |
| SEAMA | 15 | 3.360,00 | 14 | 2.787,20 | 14 | 3.120,00 | 14 | 2.912,00 | 15 | 3.168,53 | 15 | 3.078,40 |
| SECES | 16 | 3.210,09 | 19 | 4.229,20 | 18 | 3.744,00 | 20 | 4.270,88 | 19 | 4.028,23 | 19 | 3.778,65 |
| SEARP | 37 | 7.120,31 | 37 | 7.328,41 | 37 | 7.529,48 | 37 | 7.397,71 | 36 | 7.474,14 | 37 | 7.377,06 |
| SECOM | 10 | 2.080,00 | 10 | 2.080,00 | 10 | 2.080,00 | 10 | 2.080,00 | 10 | 2.080,00 | 11 | 1.906,55 |
| SEDU | 35 | 6.884,81 | 35 | 7.182,94 | 38 | 7.349,38 | 38 | 7.751,46 | 39 | 8.424,00 | 40 | 8.479,46 |
| SEFA | 73 | 15.098,98 | 70 | 14.560,00 | 69 | 14.144,30 | 71 | 14.269,12 | 69 | 14.435,48 | 71 | 14.324,64 |
| SEG | 10 | 1.941,33 | 7 | 1.456,00 | 10 | 2.010,66 | 10 | 2.080,00 | 10 | 2.080,00 | 10 | 2.080,00 |
| SEJUS | 29 | 5.664,41 | 26 | 5.373,33 | 25 | 5.102,68 | 22 | 4.381,76 | 20 | 4.160,00 | 22 | 4.402,45 |
| SEP | - | - | - | - | - | - | - | - | - | - | - | - |
| SETAS | 23 | 4.825,58 | 23 | 4.756,26 | 25 | 5.130,65 | 32 | 6.454,30 | 32 | 6.704,53 | 32 | 6.649,07 |
| SEDETUR | - | - | - | - | - | - | - | - | - | - | - | - |
| SEDI | 3 | 540,80 | 2 | 374,64 | 2 | 318,93 | 4 | 526,94 | 3 | 624,00 | 3 | 624,00 |
| SEPLAN/COECT | 4 | 896,00 | 4 | 832,00 | 4 | 832,00 | 4 | 832,00 | 4 | 832,00 | 4 | 832,00 |
| SESA | 5 | 960,00 | 5 | 960,00 | 5 | 960,00 | 5 | 1.360,00 | 5 | 1.040,00 | 5 | 1.040,00 |
| SESP | 13 | 2.704,00 | 13 | 2.655,39 | 14 | 2.793,60 | 14 | 2.787,18 | 12 | 2.385,02 | 11 | 2.288,00 |
| APE | 3 | 672,00 | 3 | 624,00 | 3 | 624,00 | 5 | 977,59 | 5 | 1.040,00 | 4 | 832,00 |
| Defensoria Pública | 15 | 3.175,44 | 15 | 2.766,27 | 15 | 3.154,65 | 35 | 7.196,74 | 35 | 7.210,70 | 35 | 7.280,00 |
| Polícia Civil | 45 | 9.360,00 | 45 | 9.360,00 | 45 | 9.144,92 | 44 | 9.152,00 | 45 | 9.360,00 | 45 | 9.256,00 |
| Polícia Militar | 17 | 6.630,00 | 17 | 6.630,00 | 17 | 6.630,00 | 17 | 6.630,00 | 17 | 6.630,00 | 17 | 6.630,00 |
| Polícia Militar - Residentes | 150 | 31.200,00 | 150 | 31.200,00 | 150 | 31.054,37 | 150 | 31.200,00 | 150 | 31.200,00 | 150 | 31.200,00 |
| CBMES | 11 | 2.149,34 | 12 | 2.450,95 | 11 | 2.201,33 | 11 | 2.273,46 | 10 | 2.080,00 | 10 | 2.080,00 |
| TOTAL DA DIRETA | 585 | 123.241,62 | 577 | 121.792,07 | 582 | 122.256,09 | 613 | 129.093,14 | 604 | 128.989,65 | 608 | 128.194,28 |

Em R\$ 1,00

| Órgãos | dez/04 | | jan/05 | | fev/05 | | mar/05 | | abr/05 | | mai/05 | |
|------------------------------|------------|-------------------|------------|-------------------|------------|-------------------|------------|-------------------|------------|-------------------|------------|-------------------|
| | Quant. | Valor | Quant. | Valor | Quant. | Valor | Quant. | Valor | Quant. | Valor | Quant. | Valor |
| AGE | 8 | 1.650,14 | 6 | 991,46 | 6 | 1.608,54 | 8 | 1.664,00 | 8 | 1.664,00 | 8 | 1.920,00 |
| Casa Civil | 10 | 2.080,00 | 8 | 1.664,00 | 8 | 1.664,00 | 7 | 1.456,00 | 7 | 1.456,00 | 7 | 1.680,00 |
| Casa Militar | 3 | 624,00 | 3 | 624,00 | 5 | 1.040,00 | 6 | 1.393,60 | 6 | 1.248,00 | 6 | 1.440,00 |
| PGE | 35 | 7.280,00 | 37 | 7.598,98 | 39 | 8.112,00 | 41 | 8.528,00 | 42 | 8.597,33 | 38 | 9.120,00 |
| SEAG | 10 | 2.080,00 | 10 | 2.073,07 | 10 | 2.170,13 | 8 | 1.664,00 | 9 | 2.149,33 | 10 | 2.531,73 |
| SEAMA | 14 | 2.912,00 | 13 | 2.461,28 | 14 | 3.016,00 | 14 | 2.912,00 | 15 | 3.244,80 | 15 | 3.600,00 |
| SEC/SECULT | 17 | 3.536,00 | 16 | 3.328,00 | 19 | 4.354,14 | 17 | 3.536,00 | 17 | 3.709,33 | 17 | 4.080,00 |
| SEPLOG/SEGER | 37 | 7.696,00 | 36 | 7.488,00 | 26 | 4.707,73 | 27 | 5.470,40 | 30 | 6.586,68 | 30 | 7.024,00 |
| SECOM | 11 | 2.135,34 | 10 | 2.080,00 | 10 | 2.080,00 | 9 | 1.872,00 | 9 | 1.872,00 | 10 | 2.684,27 |
| SEDU | 40 | 8.313,07 | 33 | 6.864,00 | 33 | 6.746,13 | 30 | 6.240,00 | 34 | 7.023,48 | 35 | 8.232,00 |
| SEFAZ | 81 | 16.834,32 | 78 | 16.230,95 | 96 | 22.859,25 | 98 | 19.038,93 | 93 | 19.974,94 | 94 | 22.536,00 |
| SEG | 13 | 2.738,57 | 11 | 2.288,00 | 12 | 2.544,53 | 13 | 2.759,46 | 13 | 2.717,87 | 15 | 3.619,73 |
| SEJUS | 25 | 5.456,31 | 27 | 5.491,03 | 31 | 6.475,72 | 33 | 7.758,41 | 41 | 9.484,81 | 40 | 9.744,00 |
| SEP | - | - | - | - | 14 | 2.912,00 | 15 | 3.161,60 | 18 | 3.716,27 | 17 | 4.080,00 |
| SETAS/SETADES | 32 | 6.517,33 | 25 | 5.200,00 | 26 | 5.366,40 | 30 | 6.496,54 | 31 | 6.621,34 | 34 | 8.043,73 |
| SEDETUR | - | - | 4 | 825,07 | 5 | 1.192,53 | 5 | 1.040,00 | 5 | 1.040,00 | 5 | 1.200,00 |
| SEDI | 3 | 624,00 | 3 | 624,00 | 3 | 624,00 | 3 | 624,00 | 3 | 624,00 | 3 | 720,00 |
| COECT/SECT | 4 | 832,00 | 3 | 624,00 | 3 | 624,00 | 2 | 416,00 | 2 | 416,00 | 3 | 609,60 |
| SESA | 5 | 1.040,00 | 4 | 832,00 | 4 | 832,00 | 4 | 832,00 | 5 | 1.102,40 | 5 | 1.200,00 |
| SESP | 11 | 2.288,00 | 9 | 1.761,08 | 10 | 2.170,13 | 10 | 2.080,00 | 11 | 2.260,27 | 12 | 3.150,40 |
| APE | 4 | 832,00 | 4 | 797,33 | 5 | 1.123,20 | 5 | 1.040,00 | 5 | 1.040,00 | 5 | 1.200,00 |
| Defensoria Pública | 35 | 7.363,16 | 33 | 6.877,86 | 35 | 7.626,67 | 34 | 7.210,67 | 35 | 7.488,00 | 31 | 7.530,13 |
| Polícia Civil | 42 | 8.736,00 | 46 | 8.923,20 | 45 | 9.415,47 | 45 | 9.353,07 | 41 | 8.354,67 | 39 | 9.360,00 |
| Polícia Militar | 17 | 6.630,00 | 17 | 6.630,00 | 17 | 6.630,00 | 17 | 6.630,00 | 17 | 6.630,00 | 17 | 7.650,00 |
| Polícia Militar - Residentes | 149 | 30.992,00 | 150 | 31.033,68 | 150 | 31.200,00 | 150 | 31.200,00 | 150 | 31.200,00 | 150 | 36.000,00 |
| CBMES | 11 | 2.288,00 | 10 | 2.080,00 | 10 | 2.080,00 | 9 | 1.892,80 | 10 | 2.301,86 | 10 | 2.649,60 |
| TOTAL DA DIRETA | 617 | 131.478,24 | 596 | 125.390,99 | 636 | 139.174,57 | 640 | 136.269,48 | 657 | 142.523,38 | 656 | 161.605,19 |

Fonte: Relatórios GEPAR.

DEMONSTRATIVO DO QUANTITATIVO E DOS GASTOS COM ESTAGIÁRIOS - AUTARQUIAS

Em R\$ 1,00

| Órgãos | jun/04 | | jul/04 | | ago/04 | | set/04 | | out/04 | | nov/04 | |
|--------------------------|------------|-------------------|------------|-------------------|------------|-------------------|------------|-------------------|------------|-------------------|------------|-------------------|
| | Quant. | Valor | Quant. | Valor | Quant. | Valor | Quant. | Valor | Quant. | Valor | Quant. | Valor |
| DERTES | 9 | 1.865,07 | 10 | 2.038,33 | 10 | 1.837,33 | 8 | 1.664,00 | 10 | 2.308,79 | 10 | 1.955,18 |
| DETRAN | 45 | 9.996,22 | 48 | 10.012,50 | 48 | 9.845,10 | 47 | 9.568,00 | 39 | 7.543,24 | 36 | 7.645,98 |
| DIO | 4 | 623,95 | 4 | 832,00 | 4 | 832,00 | 4 | 832,00 | 4 | 832,00 | 3 | 624,00 |
| EMES | 7 | 1.457,07 | 6 | 1.248,00 | 6 | 1.241,07 | 6 | 1.248,00 | 6 | 1.248,00 | 6 | 1.248,00 |
| ESESP | 5 | 1.040,00 | 7 | 1.483,62 | 7 | 1.456,00 | 7 | 1.199,39 | 6 | 1.227,11 | 6 | 1.116,13 |
| ICAES | 16 | 3.487,47 | 16 | 3.300,27 | 17 | 3.494,40 | 16 | 3.217,07 | 15 | 2.981,33 | 15 | 3.355,73 |
| IDAF | 7 | 1.456,00 | 9 | 1.872,00 | 9 | 1.872,00 | 9 | 1.872,00 | 9 | 1.872,00 | 10 | 1.782,03 |
| IEMA | 10 | 2.197,85 | 11 | 2.052,34 | 10 | 2.080,00 | 9 | 1.872,00 | 21 | 3.327,98 | 27 | 6.142,88 |
| IESP | 39 | 7.488,00 | 39 | 7.488,00 | 40 | 7.891,20 | 41 | 10.832,00 | 40 | 8.299,11 | 40 | 8.320,00 |
| IESP - Residentes | 33 | 59.258,16 | 33 | 63.966,21 | 32 | 57.931,84 | 32 | 62.027,84 | 32 | 57.931,84 | 32 | 57.931,84 |
| INCAPER | 9 | 1.728,00 | 10 | 2.166,93 | 8 | 1.664,00 | 8 | 1.664,00 | 7 | 1.456,00 | 6 | 1.248,00 |
| IPAJM | 12 | 2.348,88 | 13 | 3.135,29 | 13 | 3.135,29 | 13 | 2.704,00 | 13 | 2.704,00 | 13 | 2.690,13 |
| IPES | 9 | 1.872,00 | 9 | 1.872,00 | 9 | 1.872,00 | 10 | 2.080,00 | 10 | 2.080,00 | 10 | 2.080,00 |
| ITI | - | - | - | - | - | - | - | - | - | - | - | - |
| JUCEES | 51 | 9.911,21 | 50 | 9.727,59 | 48 | 9.443,20 | 46 | 9.041,08 | 45 | 8.398,66 | 39 | 8.028,79 |
| RTV-ES | 19 | 3.834,09 | 20 | 3.749,19 | 20 | 4.208,41 | 20 | 3.827,20 | 20 | 4.139,38 | 20 | 4.160,00 |
| SUPPIN | 5 | 1.040,00 | 5 | 1.040,00 | 5 | 1.040,00 | 5 | 1.040,00 | 4 | 832,00 | 5 | 935,99 |
| TOTAL DA INDIRETA | 280 | 109.603,97 | 290 | 115.984,27 | 286 | 109.843,84 | 281 | 114.688,58 | 281 | 107.181,44 | 278 | 109.264,68 |

Em R\$ 1,00

| Órgãos | dez/04 | | jan/05 | | fev/05 | | mar/05 | | abr/05 | | mai/05 | |
|--------------------------|------------|-------------------|------------|-------------------|------------|-------------------|------------|-------------------|------------|-------------------|------------|-------------------|
| | Quant. | Valor | Quant. | Valor | Quant. | Valor | Quant. | Valor | Quant. | Valor | Quant. | Valor |
| DERTES | 8 | 1.664,00 | 10 | 1.927,47 | 7 | 1.456,00 | 9 | 2.218,67 | 9 | 1.788,80 | 9 | 2.080,00 |
| DETRAN | 42 | 8.860,73 | 34 | 7.155,06 | 42 | 9.476,27 | 45 | 9.242,13 | 41 | 8.465,57 | 43 | 11.016,00 |
| DIO | 3 | 624,00 | 1 | 208,00 | 2 | 416,00 | 3 | 624,00 | 4 | 624,00 | 3 | 720,00 |
| FAMES | 6 | 1.248,00 | 3 | 561,60 | 6 | 402,14 | 6 | 665,61 | 5 | 1.109,34 | 4 | 960,00 |
| ESESP | 6 | 1.178,60 | 7 | 1.372,79 | 7 | 1.456,00 | 8 | 1.664,00 | 8 | 1.664,00 | 7 | 1.456,00 |
| ICAES/IASES | 15 | 3.009,07 | 8 | 1.664,00 | 11 | 2.391,99 | 12 | 2.197,87 | 13 | 2.669,33 | 13 | 3.216,94 |
| IDAF | 8 | 1.664,00 | 7 | 1.456,00 | 10 | 2.177,12 | 10 | 2.080,00 | 10 | 2.031,49 | 9 | 2.208,00 |
| IEMA | 31 | 6.655,98 | 31 | 6.288,51 | 31 | 6.413,32 | 31 | 6.753,05 | 32 | 6.524,26 | 31 | 7.849,05 |
| IESP | 40 | 8.376,00 | 24 | 4.811,68 | 39 | 8.056,60 | 38 | 11.440,00 | 38 | 7.904,00 | 38 | 9.120,00 |
| IESP - Residentes | 33 | 60.598,95 | 33 | 59.188,75 | 43 | 77.092,55 | 43 | 77.110,38 | 43 | 76.803,78 | 43 | 76.789,47 |
| INCAPER | 8 | 1.573,86 | 7 | 1.532,26 | 7 | 1.456,00 | 7 | 1.456,00 | 9 | 1.802,66 | 9 | 2.160,00 |
| IPAJM | 12 | 2.461,50 | 13 | 2.648,55 | 13 | 2.704,00 | 13 | 2.641,74 | 13 | 2.717,88 | 13 | 2.792,00 |
| IPES | 10 | 2.080,00 | 9 | 1.851,38 | 7 | 1.456,00 | 9 | 2.025,21 | 8 | 1.636,28 | 7 | 1.680,00 |
| ITI | - | - | 24 | 5.133,50 | 26 | 5.412,83 | 24 | 5.050,20 | 22 | 4.900,00 | 25 | 5.404,06 |
| JUCEES | 37 | 7.585,08 | 43 | 7.813,85 | 36 | 7.280,00 | 33 | 6.843,24 | 36 | 7.737,61 | 39 | 8.784,00 |
| RTV-ES | 18 | 3.716,18 | 20 | 4.430,86 | 18 | 3.730,32 | 19 | 3.771,76 | 20 | 3.979,96 | 19 | 4.501,30 |
| SUPPIN | 4 | 695,00 | 2 | 416,00 | 3 | 717,94 | 4 | 1.033,07 | 5 | 797,32 | 4 | 960,00 |
| TOTAL DA INDIRETA | 281 | 111.990,95 | 276 | 108.460,26 | 308 | 132.095,08 | 314 | 136.816,93 | 316 | 133.156,28 | 316 | 141.696,82 |

Fonte: Relatórios das Autarquias.

| | jun/04 | | jul/04 | | ago/04 | | set/04 | | out/04 | | nov/04 | |
|--------------------|------------|-------------------|------------|-------------------|------------|-------------------|------------|-------------------|------------|-------------------|------------|-------------------|
| TOTAL GERAL | 865 | 232.845,59 | 867 | 237.776,34 | 868 | 232.099,93 | 894 | 243.781,72 | 885 | 236.171,09 | 886 | 237.458,96 |
| | dez/04 | | jan/05 | | fev/05 | | mar/05 | | abr/05 | | mai/05 | |
| TOTAL GERAL | 898 | 243.469,19 | 872 | 233.851,25 | 944 | 271.269,65 | 954 | 273.086,41 | 973 | 275.679,66 | 972 | 303.302,01 |

**DEMONSTRATIVO DO QUANTITATIVO E DA EVOLUÇÃO DOS GASTOS COM PESSOAL DO PODER EXECUTIVO
NAS ÁREAS DE EDUCAÇÃO, SAÚDE, SEGURANÇA PÚBLICA E OUTROS
ANO: 2005**

Demonstrativo do Número de Servidores

| ESPECIFICAÇÃO | DADOS MÊS MAIO/05 | % | MÉDIA MENSAL JAN. A MAI./05 | % |
|--|----------------------|---------------|--------------------------------|---------------|
| 1 - ATIVOS/COMPL. APOSENTADORIA | 53.300 | 69,33 | 45.113 | 65,80 |
| EDUCAÇÃO (1) | 25.699 | 48,22 | 17.751 | 39,35 |
| SAÚDE (2) | 10.961 | 20,56 | 10.903 | 24,17 |
| SEGURANÇA (3) | 10.236 | 19,20 | 10.275 | 22,78 |
| OUTROS ATIV. TÉCNICAS (4) | 3.607 | 6,77 | 3.452 | 7,65 |
| OUTROS PLANEJ./APOIO ADM. (5) | 2.797 | 5,25 | 2.732 | 6,06 |
| 2 - INATIVOS/RPPS | 23.581 | 30,67 | 23.444 | 34,20 |
| TOTAL | 76.881 | 100,00 | 68.557 | 100,00 |

Fonte: Relatórios GEPAR.

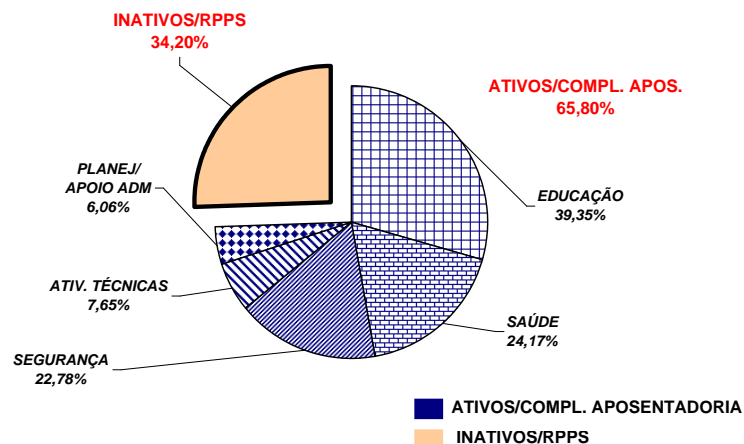

Demonstrativo dos Gastos

| ESPECIFICAÇÃO | DADOS MÊS MAIO/05 | % | MÉDIA MENSAL JAN. A MAI./05 | % |
|--|----------------------|---------------|--------------------------------|---------------|
| 1 - ATIVOS/COMPL. APOSENTADORIA | 93.386,33 | 66,00 | 90.145,25 | 65,54 |
| EDUCAÇÃO (1) | 22.726,47 | 24,34 | 21.506,11 | 23,86 |
| SAÚDE (2) | 21.106,72 | 22,60 | 19.047,49 | 21,13 |
| SEGURANÇA (3) | 30.081,22 | 32,21 | 30.060,56 | 33,35 |
| OUTROS ATIV. TÉCNICAS (4) | 8.496,14 | 9,10 | 8.284,84 | 9,19 |
| OUTROS PLANEJ./APOIO ADM. (5) | 10.975,77 | 11,75 | 11.246,23 | 12,48 |
| 2 - INATIVOS/RPPS | 48.118,73 | 34,00 | 47.395,77 | 34,46 |
| TOTAL | 141.505,05 | 100,00 | 137.541,01 | 100,00 |

Fonte: Relatórios GEPAR.

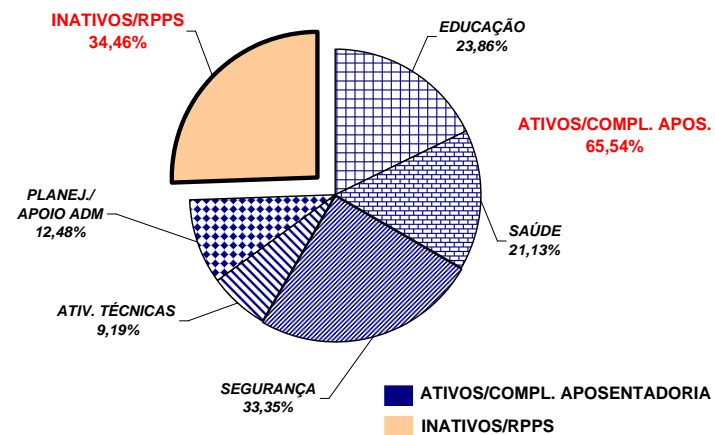

Notas:

(1) - Inclui SEDU CLT/Estatutário/DTA e DTM.

(2) - Inclui IESP - Efetivos, Comissionados e Contratados Temporários; SESA e HPM (servidores civis)

(3) - Inclui PM/PC - Administrativos e Policiais; CBMES; SESP; SEJUS e IASES

(4) - Inclui SEAG; SEAMA; SECULT; SETADES; SEDETUR; SEDIT; DERTES; FAMES; ESESP; IEMA; IDAF; INCAPER e DETRAN.

(5) - Inclui AGE; APE; SEG; Casa Civil; Casa Militar; SECT; Defensoria Pública; PGE; SEP; SEGER; Previdência Complementar; Pensões Especiais; SECOM; SEFAZ; FAPES; IPES; RTV-ES; DIO; IPAJM; ITI; JUCEES e SUPPIN

**REMUNERAÇÃO MÉDIA DOS SERVIDORES DA ADMINISTRAÇÃO DIRETA
DO PODER EXECUTIVO - MAIO/2005 (1)**

| CATEGORIA | MÉDIA ATIVOS | MÉDIA INATIVOS |
|------------------------------------|--------------|----------------|
| AUDITORES | 4.045,35 | 4.170,33 |
| CONSULTORES | 7.355,34 | 9.731,67 |
| DEFENSORES PÚBLICOS | 5.373,02 | 5.315,91 |
| AUDITOR FISCAL DA RECEITA ESTADUAL | 7.341,33 | 7.667,36 |
| AUXILIAR FAZENDÁRIO | 1.909,73 | - |
| MAGISTÉRIO | 887,85 | 1.053,35 |
| QUADRO PERMANENTE | 744,47 | 882,60 |
| QUADRO COMISSIONADO (2) | 1.026,70 | 967,23 |
| PENSIONISTAS - PENSÕES ESPECIAIS | - | 1.095,59 |
| PROCURADORES | 10.544,84 | 11.688,48 |

Notas:

(1) - Na remuneração estão incluídos valores de Gratificações do Cargo; Gratificações de Funções; Escala Especial e Vantagens Pessoais. Não estão incluídos: 13º, abono férias, diferenças retroativas, auxílio alimentação, salário família, auxílio transporte e valores acima do teto constitucional.

(2) - No quadro comissionado estão incluídos subsídios do Governador, Vice-Governador e Secretários de Estado e equivalentes.

REMUNERAÇÃO MÉDIA DOS POLICIAIS CIVIS E MILITARES DO ES
MAIO/2005

| CARGOS/GRADUAÇÃO/POSTO | MÉDIA ATIVOS | MÉDIA INATIVOS |
|---|-----------------|-----------------|
| POLÍCIA CIVIL | 4.324,90 | 3.906,62 |
| Delegado de Polícia Especial | 9.134,48 | 8.941,82 |
| 3ª | 8.118,28 | 6.835,33 |
| 2ª | 6.993,09 | 5.781,79 |
| 1ª/Substituto | 6.237,32 | 5.369,50 |
| Médico Legista, Perito Bioquímico Toxicologista, Perito Criminal, Perito Criminal Especial, Assistente Social, Psicólogo | 4.043,15 | 3.743,49 |
| Escrivão de Polícia Investigador de Polícia | 4.230,67 | 3.617,52 |
| Perito Papiloscópico Perito Telecomunicação | 4.115,27 | 3.856,43 |
| Fotógrafo Criminalístico Aux. Perícia Med. Legal | 3.288,57 | 2.552,78 |
| Agente Polícia Civil | 3.380,66 | 2.419,47 |
| POLÍCIA MILITAR | 1.896,36 | 3.125,72 |
| Coronel | 8.022,80 | 9.567,73 |
| Tenente Coronel | 6.586,70 | 5.912,89 |
| Major | 5.769,47 | 5.044,79 |
| Capitão | 4.913,00 | 5.901,75 |
| 1º Tenente | 4.528,84 | 4.275,58 |
| 2º Tenente | 4.126,83 | 4.221,43 |
| Asp. A Oficial | 3.953,38 | - |
| Aluno Oficial | - | - |
| Subtenente | 3.965,40 | 3.534,67 |
| 1º Sargento | 3.643,71 | 3.144,09 |
| 2º Sargento | 3.092,35 | 2.797,32 |
| 3º Sargento | 2.755,19 | 2.385,48 |
| Cabo | 1.813,77 | 1.662,59 |
| Soldado Classe "C" | 1.183,66 | 1.009,83 |
| Soldado Classe "B" | 1.135,57 | 478,00 |
| Soldado Classe "A" | - | 560,87 |
| Aluno Soldado | 299,05 | - |
| CORPO DE BOMBEIRO MILITAR | 1.992,62 | 3.831,88 |
| Coronel | 8.735,77 | 10.067,12 |
| Tenente Coronel | 6.799,67 | - |
| Major | 6.020,57 | - |
| Capitão | 4.986,10 | 5.731,03 |
| 1º Tenente | 4.632,44 | 4.698,05 |
| 2º Tenente | 4.195,60 | - |
| Asp. A Oficial | 3.912,70 | - |
| Aluno Oficial | 1.681,85 | - |
| Subtenente | 4.211,00 | 3.501,98 |
| 1º Sargento | 3.712,58 | 3.276,58 |
| 2º Sargento | 3.253,67 | 2.887,45 |
| 3º Sargento | 2.848,13 | 2.664,79 |
| Cabo | 1.763,21 | 2.320,41 |
| Soldado Classe "C" | - | 2.129,65 |
| Soldado Classe "B" | 1.086,03 | 2.259,19 |
| Soldado Classe "A" | 649,17 | - |

**DEMONSTRATIVO DA CONTRIBUIÇÃO PATRONAL E DOS SERVIDORES, DO
PODER EXECUTIVO, PARA O REGIME PRÓPRIO DE PREVIDÊNCIA SOCIAL - RPPS**

Em R\$ 1.000,00

| ESPECIFICAÇÃO | MESES | | | | |
|--------------------------------|----------------------|----------------------|----------------------|----------------------|----------------------|
| | AGO/04 (1) | SET/04 (2) | OUT/04 (3) | NOV/04 | DEZ/04 |
| Contribuição Servidores | 6.682.072,82 | 6.099.012,04 | 5.945.408,07 | 5.938.431,88 | 6.107.302,62 |
| FF/Fundo Financeiro | 6.665.576,95 | 6.087.647,36 | 5.933.576,07 | 5.926.675,71 | 6.091.415,80 |
| FP/Fundo Previdenciário | 16.495,87 | 11.364,68 | 11.832,00 | 11.756,17 | 15.886,82 |
| Contribuição Patronal | 18.123.070,89 | 9.523.656,71 | 10.073.965,97 | 10.629.186,71 | 12.149.388,50 |
| FF/Fundo Financeiro | 18.094.242,37 | 9.499.933,77 | 10.050.009,92 | 10.604.661,82 | 12.116.616,83 |
| FP/Fundo Previdenciário | 28.828,52 | 23.722,94 | 23.956,05 | 24.524,89 | 32.771,67 |
| Total | 24.805.143,71 | 15.622.668,75 | 16.019.374,04 | 16.567.618,59 | 18.256.691,12 |

| ESPECIFICAÇÃO | MESES | | | | |
|--------------------------------|----------------------|----------------------|----------------------|----------------------|----------------------|
| | JAN/05 | FEV/05 | MAR/05 | ABRIL/05 | MAIO/05 |
| Contribuição Servidores | 6.130.754,85 | 6.945.997,69 | 6.263.119,70 | 7.166.768,33 | 6.314.276,79 |
| FF/Fundo Financeiro | 6.117.669,07 | 6.916.502,05 | 6.224.601,22 | 7.087.853,49 | 6.206.926,79 |
| FP/Fundo Previdenciário | 13.085,78 | 29.495,64 | 38.518,48 | 78.914,84 | 107.350,00 |
| Contribuição Patronal | 12.425.188,13 | 13.320.271,12 | 12.285.169,25 | 14.184.302,17 | 12.538.358,88 |
| FF/Fundo Financeiro | 12.397.965,54 | 13.256.840,82 | 12.202.482,20 | 14.029.472,54 | 12.326.051,81 |
| FP/Fundo Previdenciário | 27.222,59 | 63.430,30 | 82.687,05 | 154.829,63 | 212.307,07 |
| Total | 18.555.942,98 | 20.266.268,81 | 18.548.288,95 | 21.351.070,50 | 18.852.635,67 |

Notas:

(1) - A contribuição patronal do mês de agosto/04, foi aplicada em toda a folha de aposentados e pensionistas com remuneração acima de 50% do teto do RGPS (R\$ 1.254,36).

(2) - No mês de setembro de 2004 foi feita a compensação dos valores de contribuição patronal, praticados a maior no mês de agosto, ante decisão do STF sobre isenção de contribuição previdenciária de aposentados e pensionistas com remuneração de até (R\$ 2.508,72).

(3) - No mês de outubro 2004 foram aplicadas as isenções de contribuição previdenciária sobre a parcela do cargo comissionado, dos servidores efetivos ocupantes de cargos comissionados, conforme requerimentos.